bonding with the world

FRAGMENT

≤2kV <0,17 m²C°/W ≤0,20 %

ΔLw 24 dB αω 0,15 Bfl-s1 5-6/8 Impératif Mandatory

REG NR D37F677F
www.pro-dis.info

GUT TESTED — CARPETS TESTED FOR A BETTER LIVING ENVIRONMENT

BALSAN NEUVY Z-156.601-606 TIFI

ÉMISSIONS DANS L'AIR INTÉRIEUR A+ (A+ A B C)

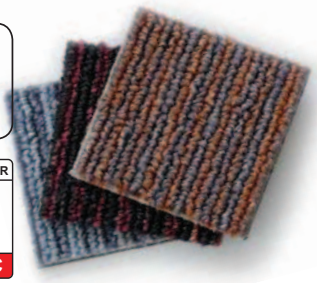

protect
www.balsan.com/balsanprotect

Structure	**Dalle à velours bouclé imprimé**
Construction	*Carpet in tiles, printed loop pile*
Herstellungsverfahren	*Getuftete Fliese. Bedruckter Schlinge*
Fabricagemethode	*Tapijttegels, bedrukte luspool*
Descripción	*Moqueta en baldosa, fibra rizada y estampada*
Struttura	*Quadrotta bouclé Stampata*
Struktura	*Płytka o runie pętelkowym drukowanym*

Composition	**100% Polyamide**
Pile material	*100% Polyamid*
Polmaterial	*100% Polyamid*
Poolmateriaal	*100% Polyamide*
Composición	*100% Poliamida*
Composizione	*100% Poliammide*
Skład runa	*100% Poliamid*

Poids de velours	
Pile weight	
Poleinsatzgewicht	
Poolinzetmassa	700 g/m²
Peso fibra	
Peso felpa	
Gramatura	

Poids total - NF ISO 8543	
Total weight	
Gesamtgewicht	
Totaal gewicht	4 435 g/m²
Peso total	
Peso totale	
Masa całkowita	

Epaisseur totale - NF ISO 1765	
Total thickness	
Gesamtdicke	
Totale massa	6,0 mm
Altura total	
Spessore totale	
Wysokość całkowita	

Hauteur du velours - NF ISO 1766	
Pile height	
Polhöhe	
Poolhoogte	2,7 mm
Altura fibra	
Spessore felpa	
Wysokość runa	

Jauge - Serrage (points) - Densité - NF ISO 1763	
Gauge - Rows (points) - Tufts	
Teilung - Stiche (points) - Noppenzahl	1/10e
Rijen - Deling (points) - Noppenaantal	51 p
Galga - Densidad (puntos)	201 450 p/m²
Scartamento - Serraggio (punti) - Densità felpa	
Zacieśnienie - Rozstaw igiel (punkty) - Gęstość	

Envers	**Bitume**
Backing	*Bitumen*
Rückenausstattung	*Bitumen*
Rug	*Bitumen*
Soporte	*Betún*
Sottofondo	*Bitume*
Podkład	*Bitum*

Comportement au feu	**Bfl-s1 - libre sur ciment**
Fire resistance	*Bfl-s1 - free-floating on cement*
Brennverhalten	*Bfl-s1 - schwimmend auf Zement*
Brandgedrag	*Bfl-s1 - zwevend op cement*
Clasificación al fuego	*Bfl-s1 - libre flotación en cemento*
Comportamento al fuoco	*Bfl-s1 - libero su cemento*
Trudnozapalność	*Bfl-s1 - luzem na podłożu betonowym*

Classement	
Wear classification	
Beanspruchung	Classe 33 LC2
Gebruiksklasse	PRODIS N° D37F677F
Clasificación	GUT N° 23698
Classificazioni	AgBB N° Z-156.601-606
Klasyfikacja	

Stabilité dimensionnelle - NF EN 986	
Dimensional stability	
Dimensionsstabilität	
Dimensionele stabiliteit	≤ 0,20 %
Stabilidad dimensional	
Stabilità dimensionale	
Stabilność wymiarowa	

HQE	**Ce produit répond parfaitement à 8 des 14 cibles**
HQE	*This product meets perfectly 8 from the 14 targets*
HQE	*Dieses Produkt erfüllt 8 von den 14 Zielen*
HQE	*Dit product beantwoordt aan 8 van de 14 doelstellingen*
HQE	*Este producto responde perfectamente a 8 de los 14 objetivos*
HQE	*Questo prodotto risponde perfettamente a 8 di 14 target*
HQE	*Ten produkt odpowiada 8 z 14 kryteriów*

Isolation aux bruits d'impacts - NF EN ISO 140-8	
Impact sound insulation	
Trittschalldämmung	
Geluidsreductie	ΔLw 24 dB
Aislamiento a los ruidos de impactos	
Rumore all'impatto	
Izolacja hałasu uderzeniowego	

Absorption aux bruits aériens - NF EN ISO 11654
Sound absorption
Schallabsorptionsgrad
Geluidsabsorptie αω 0,15
Absorción de los ruidos aéreos
Isolazione acustica
Pochłanianie dźwięku

f/Hz	125	250	500	1000	2000	4000
α_s	0,01	0,01	0,05	0,16	0,28	0,38

Dimensions	
Width	
Lieferbreite	
Breedte	50 x 50 cm
Medidas	
Dimensioni	
Wymiary	

Nombre de dalles par carton / cartons par palette	
Number of tiles per box / boxes per pallet	
Anzahl der Fliesen pro Karton / Kartons pro Palette	
Aantal tegels per doos / dozen per pallet	20 / 20
Losetas por caja / cajas por palet	
Numero di quadrotte per scatola / scatole per paletta	
Liczba płytek w kartonie / kartonów na palecie	

Nombre de coloris	
Colours	
Erhältliche Farben	
Kleurenaantal	10
Cantidad de colores	
Numero colori	
Liczba kolorów	

Pose / Entretien / Traitement
Laying / Cleaning / Treatment
Verlegehinweis / Reinigung / Behandlung
Plaatsinstructie / Reiniging / Onderhoud www.balsan.com
Instalación / Mantenimiento / Tratamiento
Posa / Manutenzione / Trattamenti
Układanie / Utrzymanie w czystości / Impregnacja

BALSAN se réserve le droit de modifier les caractéristiques de ce produit tout en conservant les mêmes qualités techniques. Dans le cadre d'une utilisation professionnelle, il est fortement conseillé d'utiliser des coloris moyens et foncés pour les pièces à grand trafic. De légères variations de coloris peuvent être observées entre les différents bains de teinture.

BALSAN reserves the right to modify the characteristics of this product while keeping the same technical properties. In the context of business use, we strongly recommend the use of darker colours for heavy traffic areas. Slight differences in colour may occur between different dye baths.

BALSAN behält sich das Recht vor, die Beschaffenheit dieses Artikels zu verändern, dabei jedoch die gleichen technischen Eigenschaften beizubehalten. In gewerblich stark beanspruchten Räumen empfehlen wir mittlere bis dunkle Farben. Zwischen den verschiedenen Farbbädern kann es zu leichten Farbabweichungen kommen.

BALSAN behoudt zich het recht voor de kenmerken van het product te wijzigen, wellswaar met behoud van de technische eigenschappen. Bij project toepassingen, adviseren we sterk het gebruik van donkere kleuren voor zwaar belopen omgevingen. Er kan een lichte variatie in kleur optreden tussen de verschillende kleurbaden.

BALSAN se reserva el derecho a modificar las especificaciones arriba referenciadas. En el contexto de uso industrial o comercial, recomendamos los colores oscuros para las zonas de trafico intensa. Se pueden observar ligeras variaciones de color entre los distintos baños de tinte.

BALSAN si riseva il diritto di modificare le caratteristiche del prodotto in qualsiasi momento mantenendo la stessa qualità tecnica. Per l'uso di tipo contract si consigliano colori melangiati per le zone ad altro traffico. Tra i diversi bagni di tintura si possono osservare leggere variazioni di tinta.

Firma BALSAN zastrzega sobie prawo do modyfikacji parametrów produktu przy zachowaniu jego właściwości technicznych. Przy zastosowaniu obiektowym usilnie zalecamy użycie ciemniejszych kolorów do pomieszczeń o dużym natężeniu ruchu. Pomiędzy różnymi kąpielami barwiącymi mogą wystąpić drobne różnice w odcieniach.

Échantillons gratuits et documentation
Free samples and documentation
www.balsan.com

Direct access with smartphone

BALSAN Surfaces textiles
Balsan - Corbilly D14 - F-36330 ARTHON
Tél. +33 254 29 16 00 - Fax +33 254 36 79 08
balsan.moquette@balsan.com
www.balsan.com

AFAQ ISO 14001 — The GREEN SPIRIT of BALSAN — Office National des Forêts www.balsan.com/onf — 100% Green Electricity — Optimum www.uftm.com — CARPET RECYCLING MEMBER

CE 11 EN 14041 Bfl-s1 DS EN 1307

Made in France

FRAGMENT

630

130 L 53 - ρ 21*

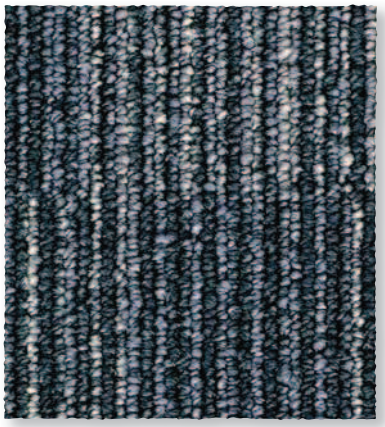

940 L 40,9 - ρ 11,8*

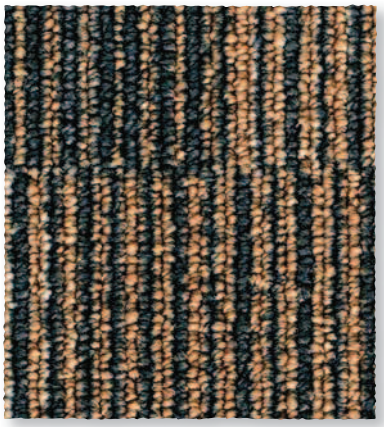

650

920

950

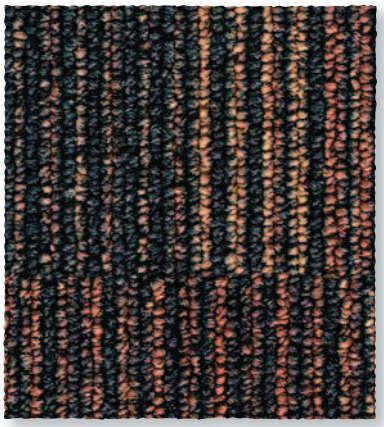

460

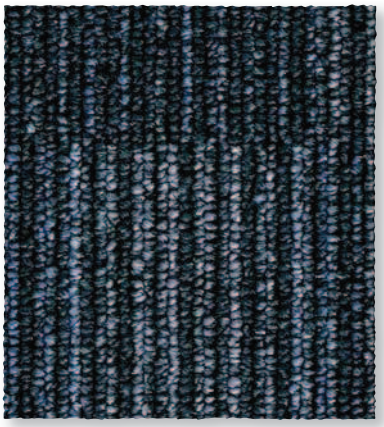

980

580

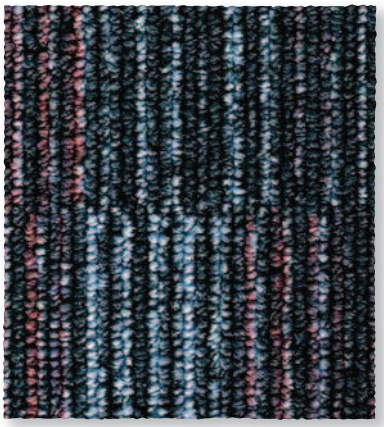

880

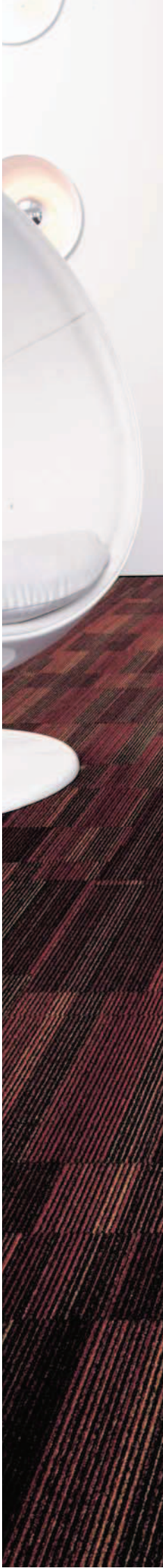

* Indice de reflexion lumineuse / Light Reflectance Value (L : CIE Lab - ρ : Rhô)