Verso 2038

Specification according to EN 1307

Type of manufacture	Tufted 1/10" Compactuft loop pile		ISO 2424
Pile fibre composition	Solution dyed BCF Polyamide 6.6		ISO 2424
Dimensions	50 x 50 cm / 19.68" x 19.68"		EN 994
	(20 tiles per box)		
Primary backing	Polyester fleece		ISO 2424
Secondary backing	DESSO ProBase® or		ISO 2424
	DESSO EcoBase®*		
	Polyver® - Polyscan®		
Total thickness	5.5 mm	0.2 inch	ISO 1765
Effective pile thickness	1.0 mm	0.04 inch	ISO 1766
Total mass	4100 g/m²	121.0 oz/yd²	ISO 8543
Total pile mass	500 g/m²	14.8 oz/yd²	ISO 2424
Effective pile mass	185 g/m²	5.5 oz/yd²	ISO 8543
Pile density	0.185 g/cm³	0.0067 lb/in³	ISO 8543
Number of tufts	1380/dm²	115382/yd²	ISO 1763
Stroll test	≤ 2.0 kV		ISO 6356
Vertical resistance	≤ 1 x 10^9 Ohm		ISO 10965
Use classification	33 Commercial - heavy use		EN 1307
Dimensional stability	≤ 0.2 %		EN 986
Impact sound reduction ΔL_w	20 dB		ISO 140-8
Noise reduction	0.15 α_w		ISO 354
Flammability	C_{fl} - s1 (loose laid tested)		EN 13501-1
Light Reflectance Value (LRV)	See right side page per colour		BS 8493
Colour depth (L)	See right side page per colour		CIELAB

* DESSO EcoBase® is a polyolefin based backing.

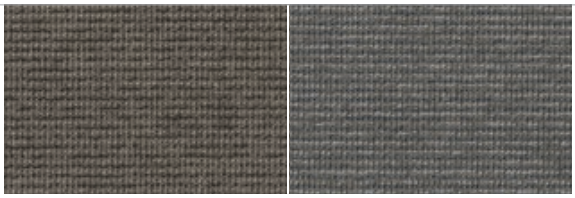

9094
L 43,89 / LRV 13,76

9965
L 45,54 / LRV 14,93

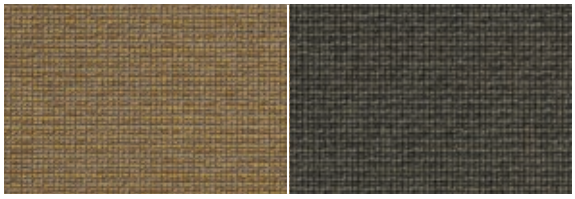

2038
L 49,57 / LRV 18,06

2912
L 33,94 / LRV 7,98

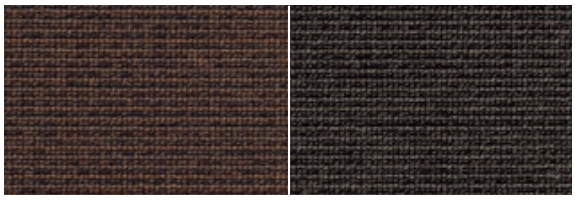

2051
L 29,65 / LRV 6,10

9093
L 31,27 / LRV 6,77

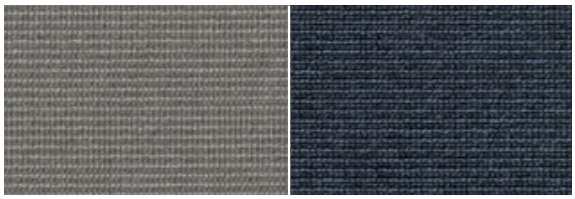

9945
L 52,00 / LRV 20,15

3922
L 36,92 / LRV 9,49

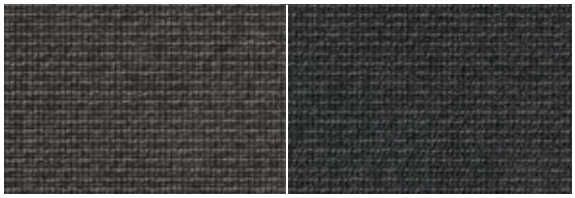

9975
L 35,14 / LRV 8,57

9501
L 28,00 / LRV 5,46

9111
L 22,67 / LRV 3,70

9532
L 28,04 / LRV 5,47

Quality- and Environmental Management System Certification ISO 9001 & ISO 14001

EN 14041
0493-CPR-0002

Manufactured by

Desso BV
PO Box 169
NL-5240 AD
Waalwijk

Desso tekstylne pokrycia podłogowe - w płytkach

Verso

Specyfikacja zgodna z normą EN 1307

Metoda produkcji	ISO 2424		Tuftowana 1/10”					
Postać	ISO 2424		Compactuft - Pętelkowa					
Metoda barwienia			Barwiona w masie					
Wymiary	EN 994	cm x cm	50 x 50 (20 płytek w opakowaniu)					
Górna warstwa podłoża	ISO 2424		Poliester					
Dolna warstwa podłoża	ISO 2424		Desso ProBase Polyver® - Polyscan®					
Skład runa	ISO 2424		BCF Poliamid 6.6					
Wysokość całkowita	ISO 1765	mm	5.5					
Wysokość warstwy użytkowej	ISO 1766	mm	1.0					
Ciężar całkowity	ISO 8543	g/m²	4050					
Ciężar runa	ISO 2424	g/m²	500					
Ciężar powierzchniowy runa	ISO 8543	g/m²	185					
Gęstość runa	ISO 8543	g/cm³	0.185					
Liczba pęczków	ISO 1763	/dm²	1380					
Antyelektrostatyczność	ISO 6356	kV	≤ 2,0					
Oporność elektrostatyczna pionowa	ISO 10965	Ohm	≤ 1 x 10^9					
Oporność elektrostatyczna pozioma	ISO 10965	Ohm						
Klasyfikacja użytkowa	EN 1307		33 Użytkowanie komercyjne - intensywne użytkowanie					
Klasa komfortu	EN 1307		LC 1					
Stabilność wymiarowa	EN 986	%	≤ 0,2					
Tłumienie dźwięków uderzeniowych ΔL_W	ISO 10140	dB	20					
Pochłanianie dźwięków	ISO 354	Freq. Hz	125	250	500	1000	2000	4000
		α_s	0.00	0.01	0.06	0.12	0.24	0.29
Redukcja hałasu	ISO 354	α_w	0.15					
Odporność termiczna	ISO 8302	m².K/W	0.040					
Palność	EN 13501-1		Cfl - s1 (testowany materiał nie związany z podłożem)					
Prodis - GUT	www.pro-dis.info		4D8F1E09					

CE
EN 14041
0493-CPR-0002

Wyprodukowany przez:

Desso BV
PO Box 169
NL - 5140 AD Waalwijk

Cfl-s1 DS

Quality- and Environmental Management System Certification ISO 9001 & ISO 14001

Wykładziny dywanowe Desso muszą być układane zgodnie z instrukcją montażu opracowaną przez firmę Desso. Regularne odkurzanie i usuwanie plam wraz z kompleksowym planem konserwacji pozwalają na zachowanie dobrego wyglądu wykładziny w całym okresie eksploatacji. Uwaga: Produkty Desso mogą być używane wyłącznie jako pokrycia podłogowe. Desso zastrzega sobie prawo do wprowadzania zmian w parametrach technicznych i użytkowych produktów. www.desso.com

PL-20170617